

La scuola e il suo contesto

LA SCUOLA E IL SUO TERRITORIO

L'Istituto di Istruzione Superiore "Cristoforo Marzoli" di Palazzolo sull'Oglio nasce il 1° settembre 2000 in seguito al piano regionale di dimensionamento scolastico che ha disposto l'associazione dell'I.T.I.S. "C. Marzoli" e del Liceo "G. Galilei".



Palazzolo è un comune di circa 20.000 abitanti della provincia di Brescia. Si trova al confine con la provincia di Bergamo in una posizione equidistante dai due capoluoghi.

È sede di stazione ferroviaria e svincolo autostradale della "Serenissima". Esiste una fitta rete stradale e di mezzi pubblici che favorisce una integrazione reale e organica delle popolazioni residenti. L'area del Comune è stata interessata sin dalla fine del XIX secolo dalla presenza di industrie meccaniche e tessili che hanno per molti anni impiegato una larga fetta di popolazione locale. Attualmente, con la rapida evoluzione del mercato del lavoro, anche il settore dei servizi (banche, uffici, negozi) si è particolarmente sviluppato. In questi ultimi anni la popolazione è aumentata a seguito di una importante immigrazione straniera. Moltissime sono le Associazioni presenti nel Comune, con le quali la scuola ha consolidato rapporti di collaborazione da molti anni.



L'I.I.S. "C. Marzoli" accoglie giornalmente circa 1400 ragazzi che si spostano dai centri delle province di Brescia e Bergamo, posti a Sud e a Sud-Ovest del lago d'Iseo, per frequentare le quattro specializzazioni dell'ITT e i cinque indirizzi del Liceo.

In coerenza con gli obiettivi generali ed educativi dei propri indirizzi di studi, l'Istituto valorizza le innovazioni e le diverse opportunità culturali e formative sostenendo, in collaborazione con il contesto socio-economico territoriale, il principio dell'integrazione scolastica, inteso sia come recupero delle fasce più deboli che come valorizzazione delle eccellenze.



La Dirigenza scolastica e i docenti ritengono cuore del PTOF il principio dello "star bene a scuola", come condizione indispensabile a rendere efficace il processo di insegnamento/apprendimento.

LA PROVENIENZA DEGLI ALUNNI

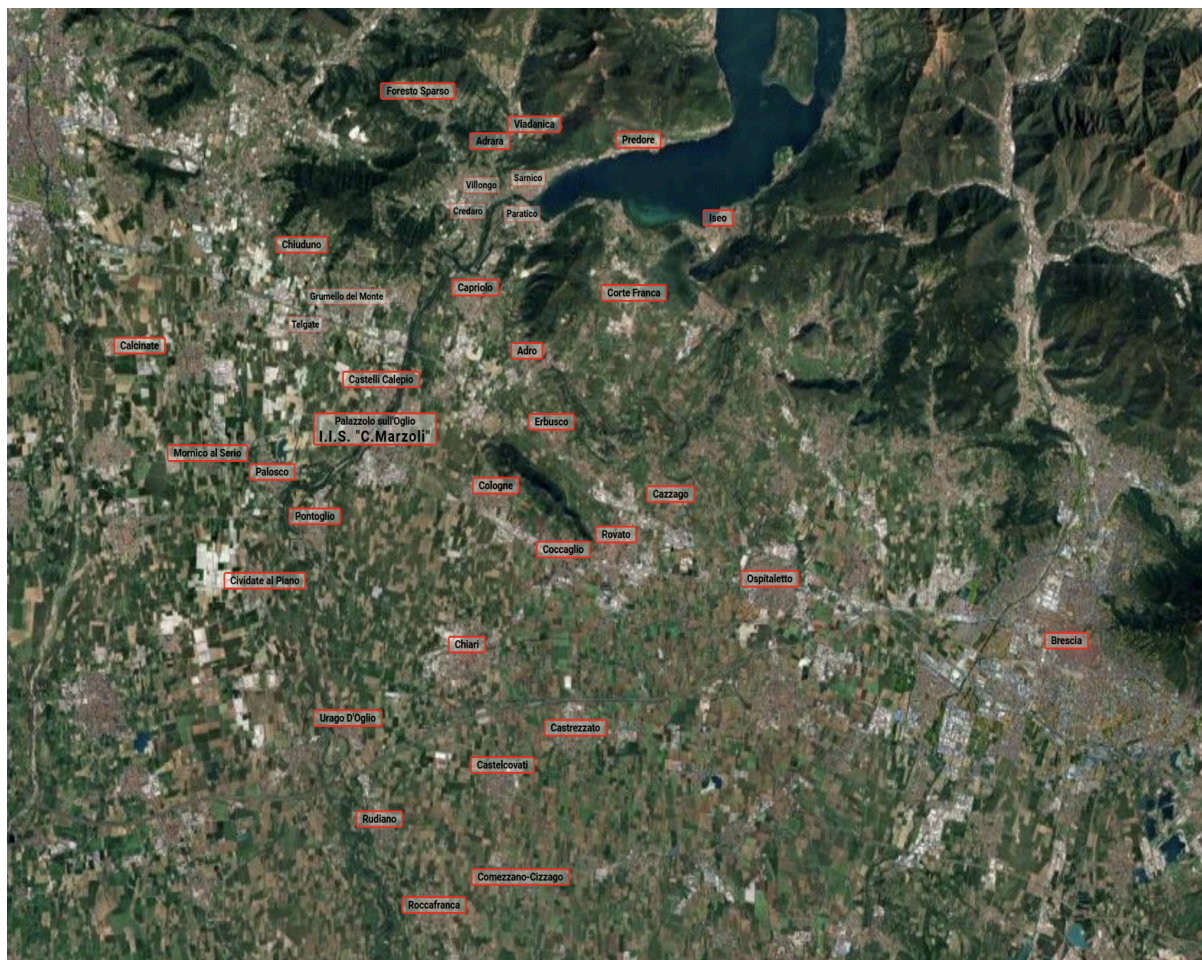

FLUSSI DI ISCRIZIONI NELL'ULTIMO QUINQUENNIO

Anno scolastico	LICEO	ITT
2025-2026	713	656
2024-2025	736	673
2023-2024	764	698
2022-2023	765	698
2021-2022	783	686
2020-2021	802	718